Bauverwaltung Thayngen

**Öffentliche Planauflage**

Änderung Gestaltungsbestimmungen der Wohnzone „Junkholz“

Einwohnergemeinde Thayngen

10. Juni 2008. Namen des Gemeinderates

Der Präsident: Der Gemeindeschreiber

Bernhard Müller Nikolaus Bättig

# Perimeter Wohnzone „Junkholz“
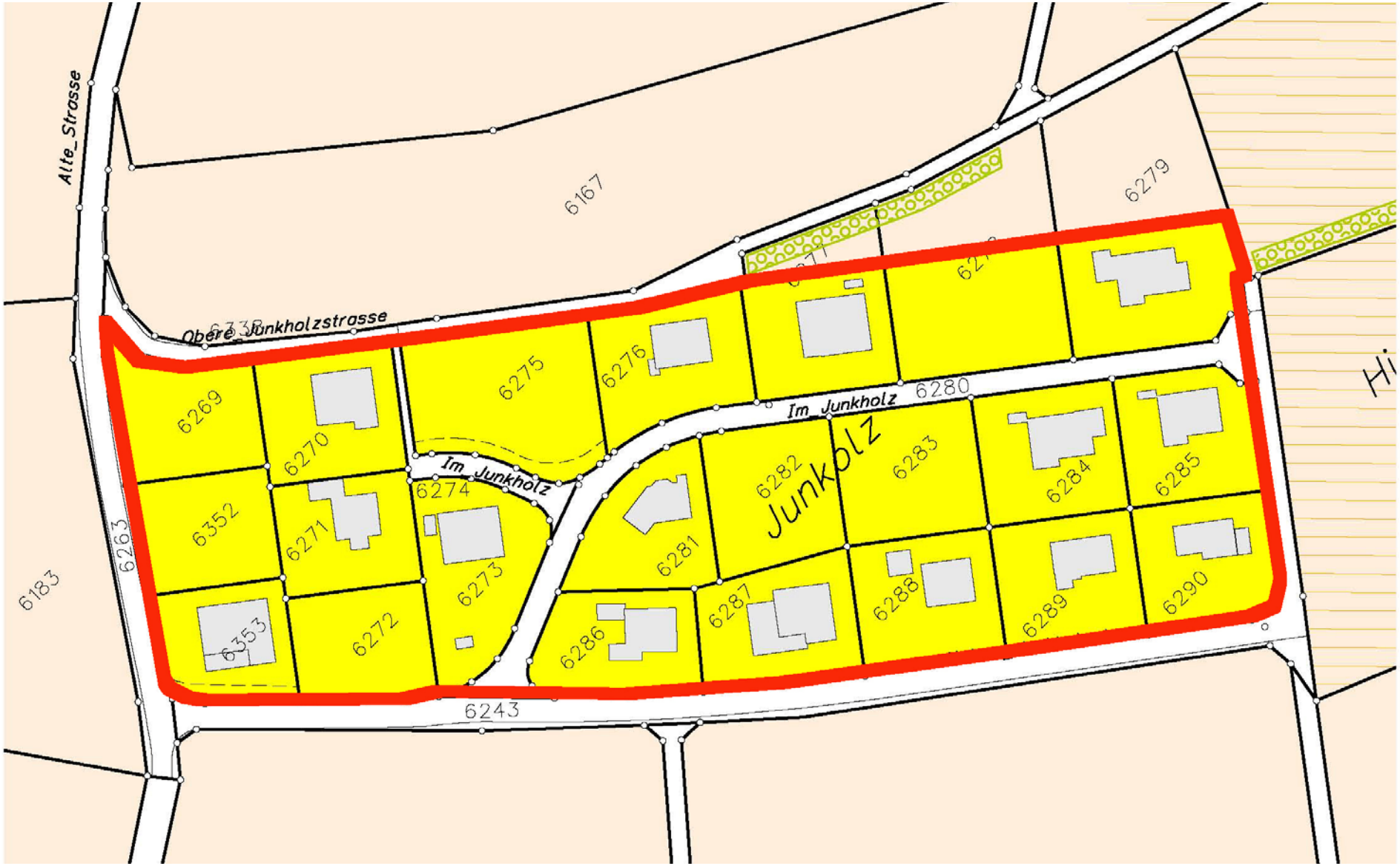
Thayngen, 10. Juni 2008 / Rolf Oschwald